Uzun Kılıçlı Kahraman

Yazan ve Çizen:
Abdullah TURHAN

AYKUTLUĞ'un OĞLU

Maceramız, Cengiz Han'ın ölümünden hemen sonraki yılda geçmektedir. Bir temmuz sabahı, Kubilay Han'ın yirmi kadar süvarisi...
2
...başlarında, çok değerli kumandan Sarı Saltuk olduğu halde, Ögedey'in torunu Kaydu'nun ülkesine doğru at sürmektedirler...
Kubilay'ın gayesi, Kaydu ile dostluk kurup beraberce, küçük kardeşi Aruk Boğa'yı ortadan kaldırmaktı. Bunun için de, yirmi savaşçı askerine, hazinesinin bir kısmını teslim edip Kaydu'ya verilmek üzere emir buyurmuştu.
Yolculuk günlerce sürdü. Nihayet istenilen yere vardılar...
Sarı Saltuk elini kaldırıp askerlerinin durması için işaret verdi....
AYKUTLUĞ'UN MAĞARASI. YOLCULUĞUMUZ BURADA BİTTİ...

Sarı Saltuk, başını mağaranın karşısındaki keçi yoluna doğru çevirdi.
AYKUTLUĞ'UN EVİ DE YAKINLARDA OLMALI..
Sarı Saltuk, dişlerini gıcırdatarak gözlerini, kafilenin ön saflarında duran askere dikti.. Başı ile işaret verince adam boynunda asılı duran boynuzu çalmaya başladı...
KUBİLAY HAN'IN AYKUTLUĞ'A OLAN GÜVENİ ÇOK... AYKUTLUĞ'UN BENDEN FAZLA NE YANI VAR Kİ... HEM ONUN, HAZİNELERİ KAYDU'YA TESLİM EDECEĞİ NE MALUM.
Sonra sessizce beklemeye başladılar... Sarı Saltuk için bu bekleyiş çok can sıkıcı idi... Gözü, Kubilay Han'ın kendisine emanet ettiği hazinedeidi... Kubilay Han'ın emri üzerine, hazineyi AYKUTLUĞ'a verecekti.
KUBİLAY HAN, BENDEN FAZLA AYKUTLUĞ'A GÜVENİYOR.. BEN ÇOK APTAL BİR ADAMMIŞIM...

KARA MURAT Sahibi: İLYAY-İleri Yayınlar Geliştirme ve Gazetecilik A.Ş. adına HALDUN SİMAVİ
Müessese Müdürü: Kemal KINACI • İdare: Alayköşkü, Eryılmaz Sok. Cağaloğlu-İSTANBUL

KARA MURAT Yazı İşleri Müdürü: Rahmi TURAN
Telefon: 28 50 00

Aykutluğ da başını sesin geldiği yöne çevirdi... Gördüğü manzara karşısında şaşkına döndü.
TANRIM!..
Bu, altı insan boyu bir fil azmanıydı.. Canavar fil büyük bir uğultu ile askerlerin arasına atıldı.
HERKES BAŞININ ÇARESİNE BAKSIN!
BU CANAVAR HEPİMİZİ HAKLAR.
EVE GİDİP SADAĞIMI ALAYIM..

çevre insan çığlıkları, at kişnemeleri ile doluverdi bir anda.. Atılan kargılar canavar filin derisinde bir toplu iğne gibi görünüyordu..
Kubilay'ın yirmi bahadırı bu azgın canavar karşısında taş kesilmişlerdi sanki.
Filin uzun dişlerinden, kalın hortumundan kurtulmak çok zordu.

ÇOCUKLARIN DA SEVDİĞİ BANKA

AKBANK'IN ÇOCUKLARA YÖNELİK HİZMETLERİ

- BAŞARI DERGİSİ
- ÇOCUK SİNEMASI
- ÇOCUK TİYATROSU
- GEZİCİ ÇOCUK TİYATROSU
- KUKLA-KARAGÖZ TİYATROSU
- ÇOCUK KOROSU
- TOP KUMBARALAR
- BALE ÇALIŞMALARI
- ÇOCUK BANKASI BÖLÜMÜ
- UĞUR BÖCEĞİ KUMBARASI
- ÇOCUK YAYINLARI
- ÇOCUKLAR ARASI YARIŞMALAR

AKBANK

güveninizin eseri

Uzun Kılıçlı Kahraman

Yazan ve Çizen: Abdullah TURHAN

AYKUTLUĞ'un OĞLU

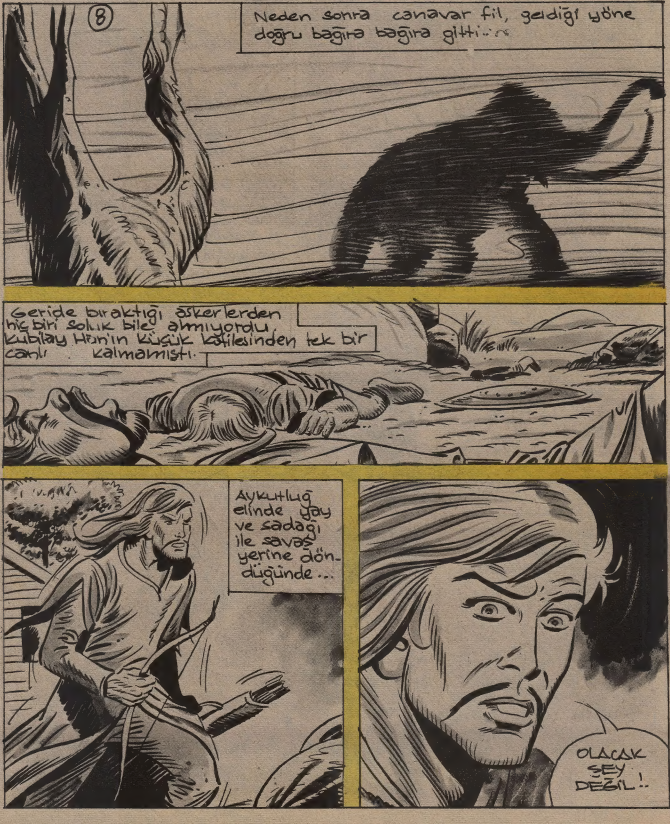

Aykutluğ gördüğü bu dehşet verici manzara karşısında donuvermişti sanki... Gözlerine inanmak istemiyordu...
Aykutluğ, gözlerini yerde yatan cesetlerden ayırarak azilerde devrilmiş arabaya çevirdi..
BU LÂNET HEDİYE YİRMİ KİŞİNİN HAYATINA MALOLDU.
TANRI HEPSİNİN GÜNAHLARINI AFFETSİN. YAZIK OLDU..
Aynı anda otlar arasında bir kıpırdama oldu..
ve Sarı Saltuk'un başı gözüktü..
CANAVAR SALDIRDIĞINDA BURAYA GİZLENDİĞİME İYİ ETMİŞİM.
BU MENDEBUR HAZİNE YÜZÜNDEN ADAMLARIM ÖLDÜ.. HAZİNE ONLARIN CAN BEDELİ. ONU KİMSEYE KAPTIRMAM.

BUNUN İÇİN DE AYKUTLUĞ'U TEMİZLEMEM ŞART.. ONU HA BEN ÖLDÜRMÜŞÜM HA CANAVAR.
10
BİRAZDAN ÖLECEKSİN AYKUTLUĞ! BAKALIM DİLLERE DESTAN GÜCÜN BU OK KARŞISINDA NE YAPACAK?
AHH!
..Aykutluğ, birden sırtında büyük bir acı hissetti. Hızla geri döndü..
SARI SALTUK! SEN HA?!
EVET.. TA KENDİSİ! KAFİLEDEN CANLI KALAN TEK KİŞİ.. SEN DE ÖLÜNCE HAZİNE BANA KALACAK!..
ALÇAAAAK!
ONLAR KAYDU'NUN HAKKIDIR!

KARA MURAT Sahibi: İLYAY-İleri Yayınlar Geliştirme ve Gazetecilik A.Ş. adına HALDUN SİMAVİ
Müessese Müdürü: Kemal KINACI • İdare: Alayköşkü, Eryılmaz Sok. Cağaloğlu-İSTANBUL

KARA MURAT Yazı İşleri Müdürü:Rahmi TURAN
Telefon:28 50 00

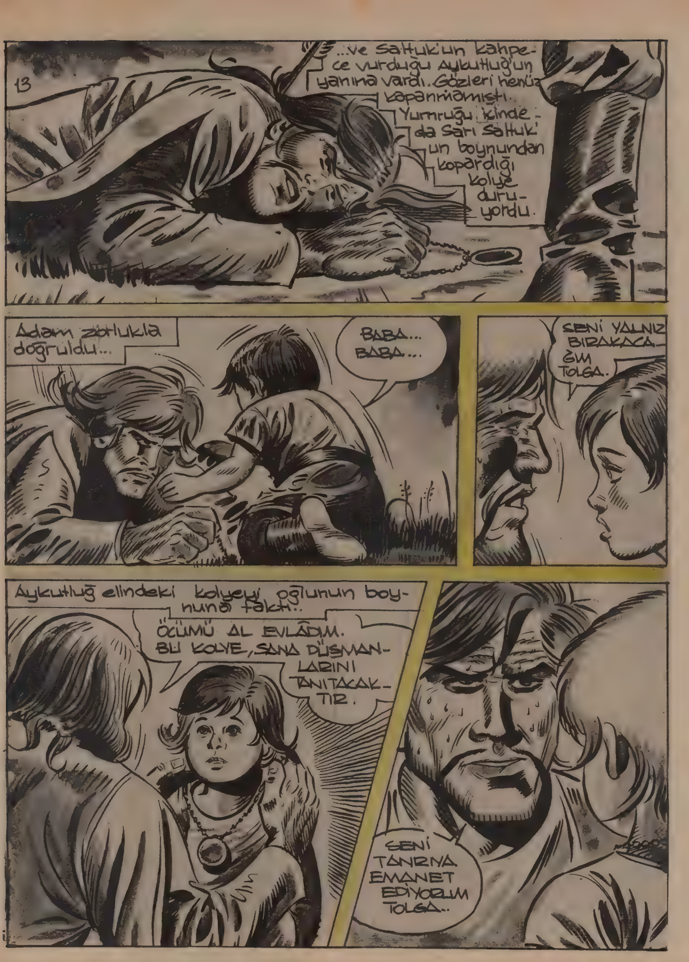
13
...ve Saltuk'un kahpece vurduğu Aykutluğ'un yanına vardı. Gözleri henüz kapanmamıştı. Yumruğu içinde - da Sarı Saltuk'un boynundan kopardığı kolye duruyordu.
Adam zorlukla doğruldu...
BABA... BABA...
SENİ YALNIZ BIRAKACAĞIM TOLGA..
Aykutluğ elindeki kolyeyi oğlunun boynuna taktı..
ÖCÜMÜ AL EVLÂDIM. BU KOLYE, SANA DÜŞMANLARINI TANITACAKTIR.
SENİ TANRI'YA EMANET EDİYORUM TOLGA..

DEVAMI HAFTAYA ÇARŞAMBA GÜNÜ

ÇOCUKLARIN DA SEVDİĞİ BANKA

AKBANK'IN ÇOCUKLARA YÖNELİK HİZMETLERİ

- BAŞARI DERGİSİ
- ÇOCUK SİNEMASI
- ÇOCUK TİYATROSU
- GEZİCİ ÇOCUK TİYATROSU
- KUKLA-KARAGÖZ TİYATROSU
- ÇOCUK KOROSU
- TOP KUMBARALAR
- BALE ÇALIŞMALARI
- ÇOCUK BANKASI BÖLÜMÜ
- UĞUR BÖCEĞİ KUMBARASI
- ÇOCUK YAYINLARI
- ÇOCUKLAR ARASI YARIŞMALAR

AKBANK

güveninizin eseri

Uzun Kılıçlı Kahraman
Yazan ve Çizen: Abdullah TURHAN
AYKUTLUĞ'un OĞLU
Kan kokusunu alan aç kurtlar karınlarını doyurmak için cesetlerin bulundukları yere gelmişti. Bir tanesi sürüden ayrılıp...
15
...Tolga'nın bulunduğu yere doğru yürümeye başladı. Tolga yavaş yavaş doğruldu..
Babasının cesedini ona kaptırmak istemiyordu.
Kurt, korkunç ağzını açarak hırlamaya başladı..
Tolga, hiç kıpırdamadan bir heykel gibi karşısında duruyordu. Kurt tam atılmak üzere idi ki...

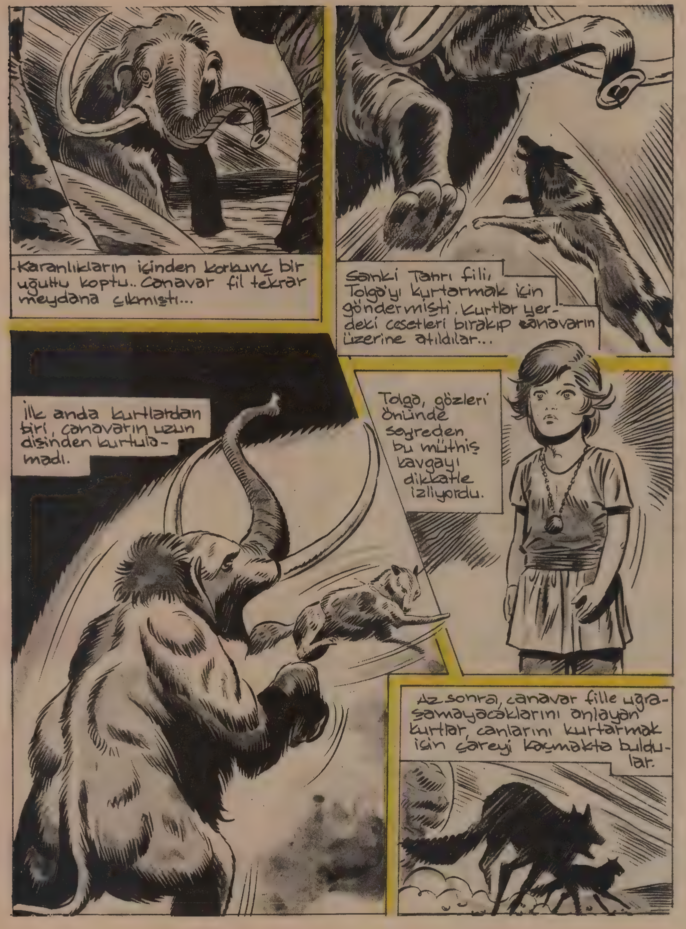
Karanlıkların içinden korkunç bir uğultu koptu.. Canavar fil tekrar meydana çıkmıştı...
Sanki Tanrı fili, Tolga'yı kurtarmak için göndermişti. Kurtlar yerdeki cesetleri bırakıp canavarın üzerine atıldılar...
İlk anda kurtlardan biri, canavarın uzun dişinden kurtulamadı.
Tolga, gözleri önünde seyreden bu müthiş kavgayı dikkatle izliyordu.
Az sonra, canavar fille uğraşamayacaklarını anlayan kurtlar, canlarını kurtarmak için çareyi kaçmakta buldular.

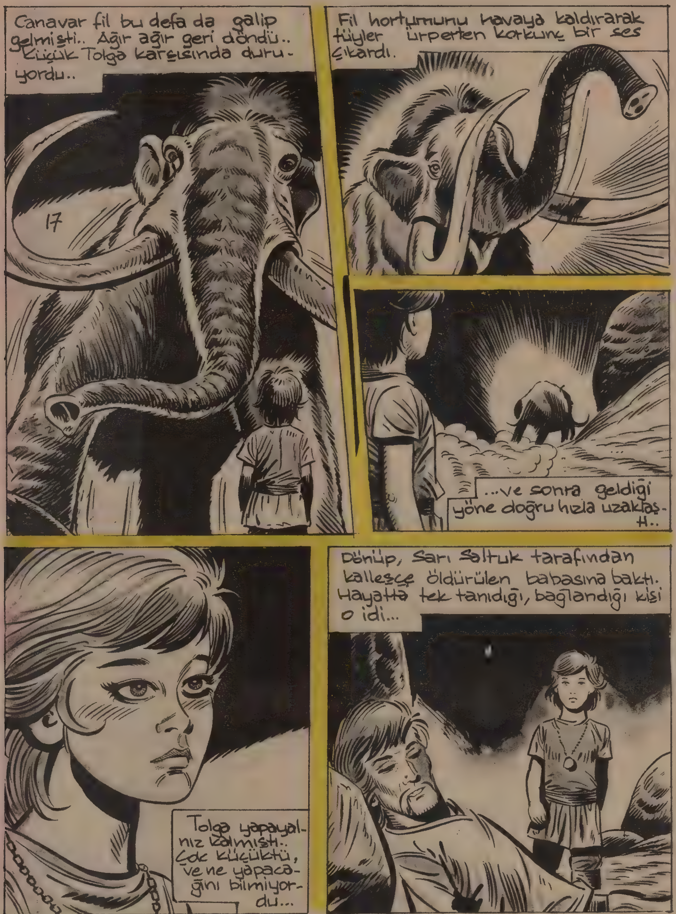
Canavar fil bu defa da galip gelmişti.. Ağır ağır geri döndü.. Küçük Tolga karşısında duru-yordu..
Fil hortumunu havaya kaldırarak tüyler ürperten korkunç bir ses çıkardı.
...ve sonra geldiği yöne doğru hızla uzaklaş-tı..
Tolga yapayal-nız kalmıştı.. Çok küçüktü, ve ne yapaca-ğını bilmiyor-du...
Dönüp, Sarı Saltuk tarafından kalleşçe öldürülen babasına baktı. Hayatta tek tanıdığı, bağlandığı kişi o idi...

KARA MURAT Sahibi: İLYAY-İleri Yayınlar Geliştirme ve Gazetecilik A.Ş. adına HALDUN SİMAVİ
Müessese Müdürü: Kemal KINACI • İdare: Alayköşkü, Eryılmaz Sok. Cağaloğlu-İSTANBUL

KARA MURAT Yazı İşleri Müdürü:Rahmi TURAN
Telefon:28 50 00

Fakat hareketini tamamlayamadı...Gördüğü şey onu çok şaşırtmıştı..
20
Adamın sol kolu yoktu..
NEYE DURDUN, KÜÇÜK? ATSANA TAŞI!.
BAĞIŞLAYIN BENİ.. SİZİN BÖYLE OLDUĞUNUZU BİLMİYORDUM.
NE BİÇİM LÂF O!.. YOKSA PARMAK KADAR ÇOCUĞUN DA MASKARASI MI OLDUK?!
ONU DEMEK İSTEMEDİM
BAK KÜÇÜK, SANA İKİ NASİHATIM VAR. BİRİNCİSİ, BİR ŞEYİ YA TAM YAP, YA HİÇ YAPMA!.
...İKİNCİSİ..
KİMSEYİ KÜÇÜK GÖRME!

DEVAMI HAFTAYA ÇARŞAMBA GÜNÜ

ÇOCUKLARIN DA SEVDİĞİ BANKA

AKBANK'IN ÇOCUKLARA YÖNELİK HİZMETLERİ

- BAŞARI DERGİSİ
- ÇOCUK SİNEMASI
- ÇOCUK TİYATROSU
- GEZİCİ ÇOCUK TİYATROSU
- KUKLA-KARAGÖZ TİYATROSU
- ÇOCUK KOROSU
- TOP KUMBARALAR
- BALE ÇALIŞMALARI
- ÇOCUK BANKASI BÖLÜMÜ
- UĞUR BÖCEĞİ KUMBARASI
- ÇOCUK YAYINLARI
- ÇOCUKLAR ARASI YARIŞMALAR

AKBANK

güveninizin eseri

Uzun Kılıçlı Kahraman

Yazan ve Çizen: Abdullah TURHAN

AYKUTLUĞ'un OĞLU

PEKÂLÂ.. YALNIZ BANA BU MADALYONUN BOYNUNDA OLUŞUNUN NEDENİNİ ANLAT.
ONU BENİM BOYNUMA BABAM TAKTI.
23
BABAN MI? DEMEK SARI SALTUK SENİN BABAN?
HAYIR! BU MADALYON BABAMI ÖLDÜREN ADAMIN MADALYONU.. ÖCÜMÜ ALINCAYA KADAR ONU BOYNUMDA TAŞIYACAĞIM!
NE TUHAF.. SARI SALTUK SENİN BABANI, BENİM DE BİR KOLUMU ALDI. SENİNLE İYİ ANLAŞACAĞIZ.
Daha sonra
Tolga, babası Aykutluğ'un mezarına son bir defa daha baktı. Gözleri doldu.. Her şeyini kaybetmişti. Ama tekrar kazanması için önünde uzun bir ömür vardı..

Adamlarından ve hazinesinden hiç bir haber alamayan Kubilay Han, acunun dört bir yanına habercilerini salar.. Fakat ne hazine ve ne de kafileden hiç bir ip ucu elde edemez..
24
YİRMİ ADAMIM KUŞ OLUP UÇMADI YA.. YA AYKUTLUĞ? EN GÜVENDİĞİM ADAMIM..
O DA YOK ORTALARDA. NE EVİ, NE KENDİSİ, NE DE OĞLU. YOKSA AYKUTLUĞ GÜVENİMİ KÖTÜYE Mİ KULLANDI?
Aradan yıllar geçer.. Pars Barak'ın bir baba gibi baktığı Tolga, büyümüş, serpilmiş, yiğit bir delikanlı olmuştu..
YİNE UFUKLARA DALDI. BABA-SINI, YURDUNU BİR TÜRLÜ UNUTAMIYOR.
HAVA NE KADAR GÜZEL DEĞİL Mİ TOLGA?

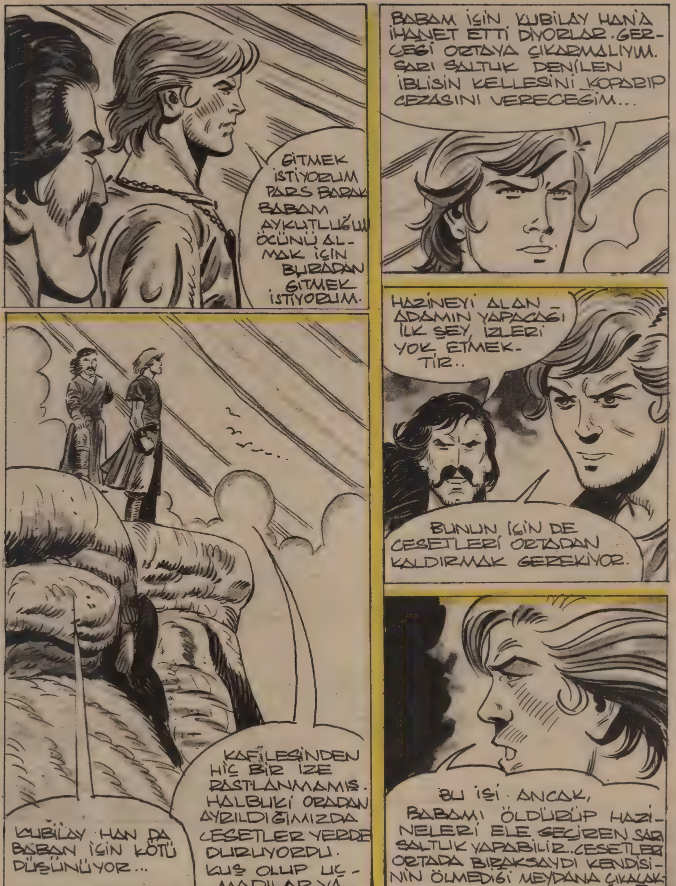

KARA MURAT Sahibi: İLYAY-İleri Yayınlar Geliştirme ve Gazetecilik A.Ş. adına HALDUN SİMAVİ
Müessese Müdürü: Kemal KINACI • İdare: Alayköşkü, Eryılmaz Sok. Cağaloğlu-İSTANBUL

KARA MURAT Yazı İşleri Müdürü:Rahmi TURAN
Telefon:28 50 00

27
BİZDEN YARDIM İSTİYOR GALİBA.. BİR DERDİ VAR ANLAŞILAN.
EVET!. ÇOK TELÂŞLI GÖRÜNÜŞÜ VAR.
Hayvan gelip ikisinin önünde durdu..
ONA YARDIM ETMELİYİZ..
BİR ŞEYDEN KORKMUŞ GALİBA..
Başını arkaya doğru çevirip tekrar kişnedi.
BU İŞİ BANA BIRAK PARS!
DİKKATLİ OL!

DEVAMI HAFTAYA ÇARŞAMBA GÜNÜ

ÇOCUKLARIN DA SEVDİĞİ BANKA

AKBANK'IN ÇOCUKLARA YÖNELİK HİZMETLERİ

- BAŞARI DERGİSİ
- ÇOCUK SİNEMASI
- ÇOCUK TİYATROSU
- GEZİCİ ÇOCUK TİYATROSU
- KUKLA-KARAGÖZ TİYATROSU
- ÇOCUK KOROSU
- TOP KUMBARALAR
- BALE ÇALIŞMALARI
- ÇOCUK BANKASI BÖLÜMÜ
- UĞUR BÖCEĞİ KUMBARASI
- ÇOCUK YAYINLARI
- ÇOCUKLAR ARASI YARIŞMALAR

AKBANK

güveninizin eseri

Uzun Kılıçlı Kahraman

Yazan ve Çizen: Abdullah TURHAN

AYKUTLUĞ'un OĞLU

30
Sonra
GÜZEL BİR YAVRU..İKİSİ DE SAHİPSİZ GALİBA..
BARAK DAVETSİZ MİSAFİRLERİ GÖRÜNCE KİMBİLİR NE SEVİNE-CEK.
Başını okun atıldığı yöne çevirince..
MERHABA KÜÇÜK! NEREYE BÖYLE?
O anda bir ok, vınlıyarak Tolga'nın suratını yalayıp geçti..
ÖNCE SEN CEVAP VER! OKU SEN Mİ ATTIN?

31
HAH HAH HAH
MADEM Ki O KADAR MERAK EDiYORSUN, SÖYLEYEYiM...EVET, OKU BEN ATTIM. BEN ¡ORGA!
O anda parmaklar arasından fırlayan bir bıçak havayı yararak...
İORGA'nın elinde tuttuğu yaya saplandı..
İKi BÜYÜK HATA YAPTIN UFAKLIK! BiRiNCiSi MALIM OLAN ATIMI VE TAYIMI ALDIN! iKiNCiSi....
İORGA'YA KAFA TUTTUN!
Bıçağı, çizmesinden hızla çekip atan Tolga idi..

KARA MURAT Sahibi: İLYAY-İleri Yayınlar Geliştirme ve Gazetecilik A.Ş. adına HALDUN SİMAVİ
Müessese Müdürü: Kemal KINACI • İdare: Alayköşkü, Eryılmaz Sok. Cağaloğlu-İSTANBUL

KARA MURAT Yazı İşleri Müdürü:Rahmi TURAN
Telefon:28 50 00

Fakat Tolga, İorga'nın ikinci tekmeyi atma-sına fırsat vermeden üzerine atıldı. Çelik gibi kuvvetli kollarını beline kenetledi..
34
KEMİKLERİNİ KIRACAĞIM!
Tolga'nın müthiş kuvveti karşısın-da İorga çaresiz kalmıştı.
Yerden aldığı irice bir taşı var gücüyle kaldırıp kafasına indirdi.
....ve bunu bir kaç defa tekrarladı...

DEVAMI HAFTAYA ÇARŞAMBA GÜNÜ

ÇOCUKLARIN DA SEVDİĞİ BANKA

AKBANK'IN ÇOCUKLARA YÖNELİK HİZMETLERİ

- BAŞARI DERGİSİ
- ÇOCUK SİNEMASI
- ÇOCUK TİYATROSU
- GEZİCİ ÇOCUK TİYATROSU
- KUKLA-KARAGÖZ TİYATROSU
- ÇOCUK KOROSU
- TOP KUMBARALAR
- BALE ÇALIŞMALARI
- ÇOCUK BANKASI BÖLÜMÜ
- UĞUR BÖCEĞİ KUMBARASI
- ÇOCUK YAYINLARI
- ÇOCUKLAR ARASI YARIŞMALAR

AKBANK

güveninizin eseri

Uzun Kılıçlı Kahraman

Yazan ve Çizen: Abdullah TURHAN

AYKUTLUĞ'un OĞLU

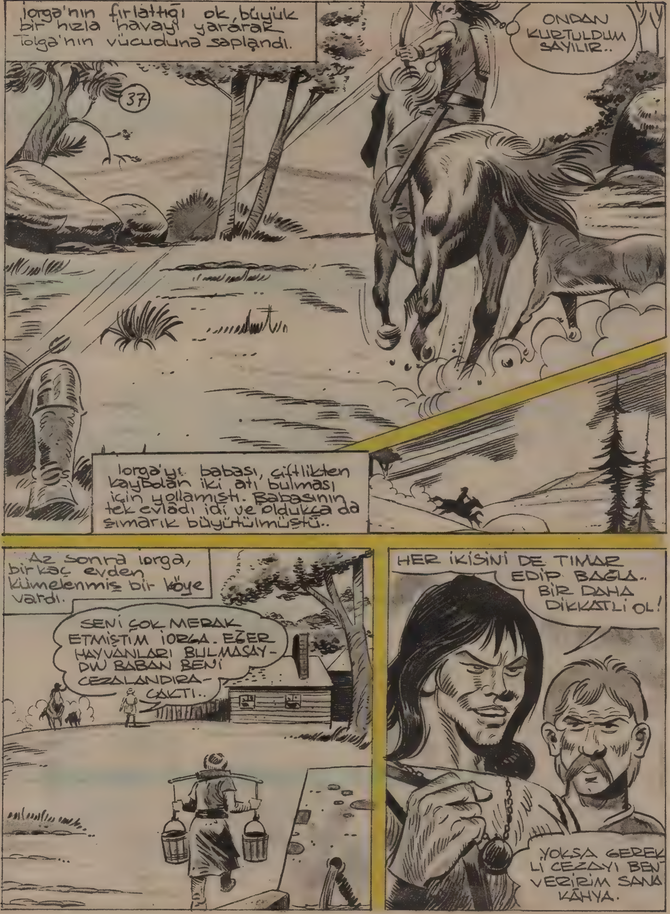
Iorga'nın fırlattığı ok, büyük bir hızla havayı yararak Tolga'nın vücuduna saplandı.
ONDAN KURTULDUM SAYILIR..
37
Iorga'yı babası, çiftlikten kaybolan iki atı bulması için yollamıştı. Babasının tek evladı idi ve oldukça da şımarık büyütülmüştü..
Az sonra Iorga, birkaç evden kümelenmiş bir köye vardı.
SENİ ÇOK MERAK ETMİŞTİM IORGA. EĞER HAYVANLARI BULMASAYDIN BABAN BENİ CEZALANDIRACAKTI..
HER İKİSİNİ DE TIMAR EDİP BAĞLA.. BİR DAHA DİKKATLİ OL!
YOKSA GEREKLİ CEZAYI BEN VERİRİM SANA KÂHYA.

O anda Iorga'nın babası odasında gönlünü eğlendiriyordu. Bu SARI SALTUK'tan başkası değildi.
38
BABA!
OĞLUM GELDİ.. ATLARI BULMUŞTUR MUTLAK!
Oğlunun sesini duyunca ayağa kalktı, ve üzerini giyinip kapıya doğru ilerledi...
İORGA!
Sarı Saltuk oğlunu kapıda karşıladı..
ATLARI GETİRDİM BABA.. AMA KOLAY OLMADI.
FAKAT BABA, NEDEN BANA ÖYLE BAKIYORSUN?
TANRIM!

KARA MURAT Sahibi: İLYAY-İleri Yayınlar Geliştirme ve Gazetecilik A.Ş. adına HALDUN SİMAVİ
Müessese Müdürü: Kemal KINACI • İdare: Alayköşkü, Eryılmaz Sok. Cağaloğlu-İSTANBUL

KARA MURAT Yazı İşleri Müdürü:Rahmi TURAN
Telefon:28 50 00

41
YILLARDIR AYKUTLUĞ KORKUSU İLE YAŞADIM. EĞER HAYATTA İSE BENDEN ÖÇ ALACAKTIR.
AYKUTLUĞ'UN HAYALİ GÖZÜMDEN BİR TÜRLÜ GİTMİYOR.
Oraya vardıklarında,
BU DA NESİ?
YAKLAŞTIK BABA! ŞU KAYALARIN ARKASINDA!

DEVAMI HAFTAYA ÇARŞAMBA GÜNÜ

ÇOCUKLARIN DA SEVDİĞİ BANKA

AKBANK'IN ÇOCUKLARA YÖNELİK HİZMETLERİ

- BAŞARI DERGİSİ
- ÇOCUK SİNEMASI
- ÇOCUK TİYATROSU
- GEZİCİ ÇOCUK TİYATROSU
- KUKLA-KARAGÖZ TİYATROSU
- ÇOCUK KOROSU
- TOP KUMBARALAR
- BALE ÇALIŞMALARI
- ÇOCUK BANKASI BÖLÜMÜ
- UĞUR BÖCEĞİ KUMBARASI
- ÇOCUK YAYINLARI
- ÇOCUKLAR ARASI YARIŞMALAR

AKBANK

güveninizin eseri

Uzun Kılıçlı Kahraman

Yazan ve Çizen: Abdullah TURHAN

AYKUTLUĞ'un OĞLU

Bir müddet sonra
İZLER ŞU İLERDEKİ EVE DOĞRU GİDİYOR.
NEYE DURDUN BABA?
44
EVDE BİRİLERİ VAR. BACASI TÜTÜYOR.
Ev pars Barak'in evi idi. Barak pencereden gelenleri görmüştü.
BUNLAR KİMİN NESİ ACABA?
Birden şeytan görmüş gibi dehşetle irkildi. Gelenleri tanıdı.
TANRIM!!!. SARI SALTUK!. YANINDAKI DE OĞLU OLMALI..
İZİMİZİ BULDULAR. ONLARA KARŞI KOYABİLİRİM AMA TOLGA'NIN HAYATI TEHLİKEYE GİREBİLİR.
BİR ŞEYLER YAPMALIYIM.
Pars Barak'in gözleri, evin arka tarafında duran ot dolu arabaya takıldı.
BULDUM!..

45
KAYALAR ARASINDAKİ ADAMI GÖR-DÜN MÜ BABA?
GÖRDÜM.
HEY!!! SARI SALTUK!.. BENİ TANIDIN MI? ŞU KESİK KOLUM SANA BİR ŞEY HATIRLATMIYOR MU?
TANIDIM SENİ! SEN PARS BARAK'SIN!
KOLUN YERİNE KAFANI KOPART-MALIYDIM SE-NİN!
GEÇ KALDIN!. ŞİMDİ BEN SENİN KAFANI KOPARTACAĞIM! HEM DE OĞLUNUN GÖZÜ ÖNÜNDE!

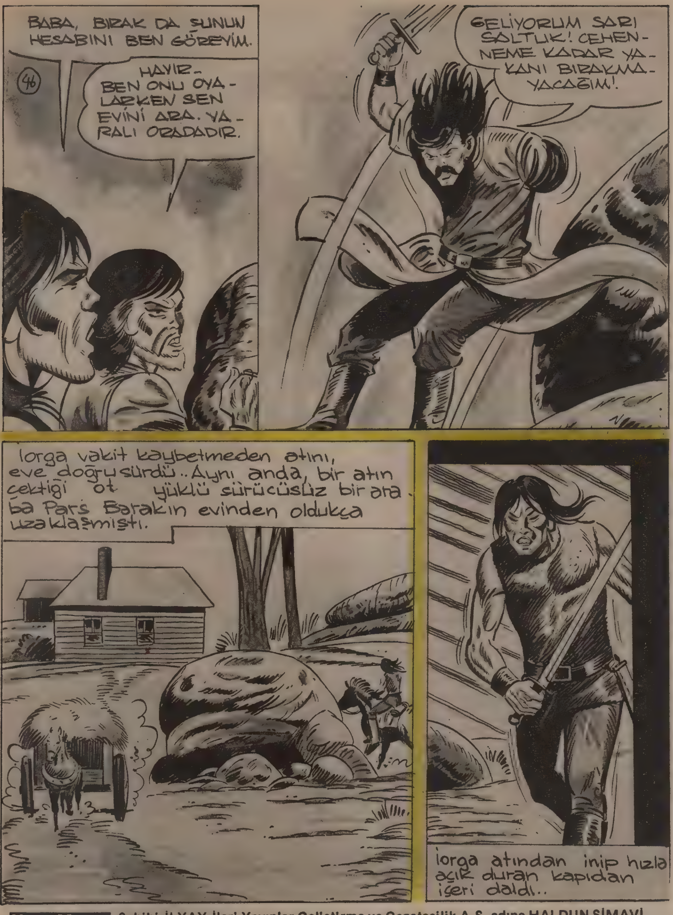

KARA MURAT Sahibi: İLYAY-İleri Yayınlar Geliştirme ve Gazetecilik A.Ş. adına HALDUN SİMAVİ
Müessese Müdürü: Kemal KINACI • İdare: Alayköşkü, Eryılmaz Sok. Cağaloğlu-İSTANBUL

KARA MURAT Yazı İşleri Müdürü:Rahmi TURAN
Telefon:28 50 00

ŞIMDI ÖTEKI ELINI DE KOPARACAĞIM, KOCA SALTUK!
HAYIR! BUNU YAPAMAZSIN BANA!
NEDEN YAPAMAZMIŞIM!? KIM ENGEL OLABILIR BANA?
SENI ZENGIN EDEBILIRIM. SERVETIMIN YARISINI SANA VERI_RIM!
SERVET HA?
AYKUTLUĞ'U ÖLDÜREREK ZORLA ALDIĞIN KUBILAY HAN'IN HAZINELERINE SERVET MI DIYORSUN SEN?!
HAYIR!.. YALAN BUNLAR!
BILMEDIĞIN BIR ŞEY VAR SARI SALTUK! AYKUTLUĞ'UN OĞLU TOLGA!.. BABASINI ARKASINDAN OKLAYIP SONRA KILIÇLA PARÇALADIĞINI GÖREN TEK KIŞI...
SENIN CANINI O ALACAK!

DEVAMI HAFTAYA ÇARŞAMBA GÜNÜ

ÇOCUKLARIN DA SEVDİĞİ BANKA

AKBANK'IN ÇOCUKLARA YÖNELİK HİZMETLERİ

- BAŞARI DERGİSİ
- ÇOCUK SİNEMASI
- ÇOCUK TİYATROSU
- GEZİCİ ÇOCUK TİYATROSU
- KUKLA-KARAGÖZ TİYATROSU
- ÇOCUK KOROSU
- TOP KUMBARALAR
- BALE ÇALIŞMALARI
- ÇOCUK BANKASI BÖLÜMÜ
- UĞUR BÖCEĞİ KUMBARASI
- ÇOCUK YAYINLARI
- ÇOCUKLAR ARASI YARIŞMALAR

AKBANK

güveninizin eseri

Uzun Kılıçlı Kahraman

Yazan ve Çizen: Abdullah TURHAN

AYKUTLUĞ'un OĞLU

Iorga, Pars Barakin evinde aramadik yer bırakmamıştı.
51
YARALADIĞIM ADAM YOK BURADA!
BABAMA HABER VERMELİYİM..
IORGAA OĞLUM!..
BABAMIN SESİ.. YARDIM İSTİYOR GALİBA..
İSTEDİĞİN KADAR BAĞIR SARI SALTUK. ELİMDESİN! SENİ TOLGA'YA TESLİM EDECEĞİM..
CANIN O ALACAK!
Sarı Saltuk tam umudunu yitirdiğini sanmıştı ki..
GÖZLERİME İNANAMIYORUM.
Oğlu Iorga kılıcını, bir mızrak gibi tutarak Baraka nişanlamıştı...

52
Pars Barak arkasındaki tehlikeden habersizdi. Iorga. babasını kurtarmak için büyük bir dikkatle kılıcını tartıp...
...Bıraktı
AHHHHH!!!

KARA MURAT Sahibi:İLYAY-İleri Yayınlar Geliştirme ve Gazetecilik A.Ş. adına HALDUN SİMAVİ
Müessese Müdürü:Kemal KINACI • İdare:Alayköşkü, Eryılmaz Sok.Cağaloğlu-İSTANBUL

KARA MURAT Yazı İşleri Müdürü: Rahmi TURAN
Telefon: 28 50 00

İhtiyar evden çıkıp arabaya yakla-şınca..
BİR EL! OTLARIN İÇİNDEN ÇIKTI!
BURADA BİR ADAM YATIYOR- KİM ACABA?.
TANRIM!!!. BU TOLGA!...

DEVAMI HAFTAYA ÇARŞAMBA GÜNÜ

ÇOCUKLARIN DA SEVDİĞİ BANKA

AKBANK'IN ÇOCUKLARA YÖNELİK HİZMETLERİ

- BAŞARI DERGİSİ
- ÇOCUK SİNEMASI
- ÇOCUK TİYATROSU
- GEZİCİ ÇOCUK TİYATROSU
- KUKLA-KARAGÖZ TİYATROSU
- ÇOCUK KOROSU
- TOP KUMBARALAR
- BALE ÇALIŞMALARI
- ÇOCUK BANKASI BÖLÜMÜ
- UĞUR BÖCEĞİ KUMBARASI
- ÇOCUK YAYINLARI
- ÇOCUKLAR ARASI YARIŞMALAR

AKBANK

güveninizin eseri

Uzun Kılıçlı Kahraman

Yazan ve Çizen: Abdullah TURHAN

AYKUTLUĞ'un OĞLU

58
ONA YARDIM ETMELİ-YİM..
Fakat Tolga'nın ayakta duracak hali yoktu.. Yarası yine kanadı..Gözleri karardı..
TANRIM! BANA KUVVET VER! PARS BARAK'I KURTARMALI-YIM...
SARI SALTUK!..
İORGAA!... TANRININ BELÂLARI! ÖLÜM KORKUNÇ OLA-CAK!
BAYILDI..
KALKMA-SINA ENGEL OLMA-LIYDIM.

Aynı anda bir başka yerde dumanı gören bir kişi daha vardı.
59
PARS BARAK'IN EVİ YANIYOR.
ALGU!.. AŞAĞIDA BİR ŞEYLER OLUYOR..
Adamı seslenişi üzerine arkasındaki mağaradan çok güzel bir kız çıktı.
PARS BARAK'A YARDIM ETMELİYİZ KIZIM.. EVİ YANIYOR.
ŞİMDİ ORAYA GİDERİM BABA..

KARA MURAT Sahibi: İLYAY-İleri Yayınlar Geliştirme ve Gazetecilik A.Ş. adına HALDUN SİMAVİ
Müessese Müdürü: Kemal KINACI • İdare: Alayköşkü, Eryılmaz Sok. Cağaloğlu-İSTANBUL

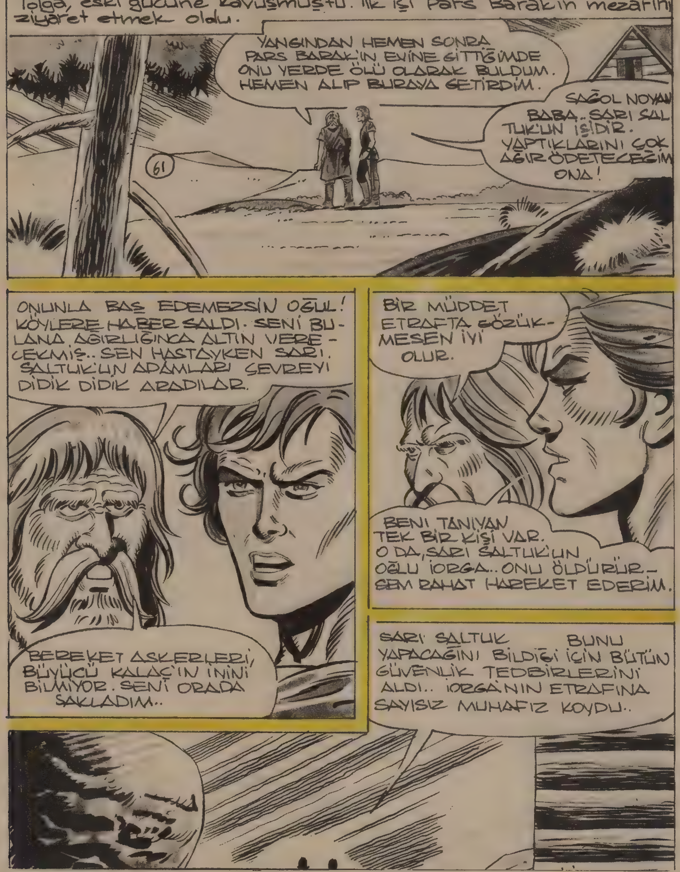

KARA MURAT Yazı Işleri Müdürü:Rahmi TURAN
Telefon:28 50 00

ER VEYA GEÇ, SARI SALTUK İLE OĞLU İORGA'YI GEBERTMEZSEM BANA DA AYKUTLUĞ'UN OĞLU TOLGA DEMESİNLER!
52
SENİ ZOR GÜNLER BEKLİYOR EVLÂT. TANRI KUVVET VERSİN SANA.. AH!.. YİRMİ YAŞ GENÇ OLSAYDIM..
NEREYE EVLÂT?
BÜYÜCÜ KALAÇ VE KIZINA TEŞEKKÜRE GİDİYORUM NOYAN BABA! AKŞAMA VARMAZ DÖNERİM.
NOYAN BABANIN HAKKI VAR. BİR SÜRE GÖZÜKMEMELİYİM.
Tolga, büyücü Kalaç ve kızı Algu'nun yaşadığı sarp ve çıplak kayalara oldukça yaklaşmıştı...

DEVAMI HAFTAYA ÇARŞAMBA GÜNÜ

ÇOCUKLARIN DA SEVDİĞİ BANKA

AKBANK'IN ÇOCUKLARA YÖNELİK HİZMETLERİ

- BAŞARI DERGİSİ
- ÇOCUK SİNEMASI
- ÇOCUK TİYATROSU
- GEZİCİ ÇOCUK TİYATROSU
- KUKLA-KARAGÖZ TİYATROSU
- ÇOCUK KOROSU
- TOP KUMBARALAR
- BALE ÇALIŞMALARI
- ÇOCUK BANKASI BÖLÜMÜ
- UĞUR BÖCEĞİ KUMBARASI
- ÇOCUK YAYINLARI
- ÇOCUKLAR ARASI YARIŞMALAR

AKBANK

güveninizin eseri

Uzun Kılıçlı Kahraman

Yazan ve Çizen:
Abdullah TURHAN

AYKUTLUĞ'un OĞLU

ÖLÜ VEYA DİRİ, ONU MUTLAKA YAKALAMALIYIZ.
İri yarı iki hayduta karşı Tolga kılıcını çekip hücuma geçti..
65
AL! BU BİRİNCİSİ!
AH HHHHHHH
Haydutlardan biri, ilk saldırıda kanlar içinde yere düştü..
Kayalar arasından güzel bir kız olayları dikkatle izliyordu. Bu büyücü'nün kızı ALGU idi

Arkadaşının saf dışı kalışını gören diğer çapulcu korkuya kapıldı..
SIRA SENDE! SENİ DE ARKADAŞININ YANINA GÖNDERECEĞİM!
66
Yaralı çapulcu güçlükle doğrulup elini çizmesine attı.
ŞİMDİ BEN SANA GÖSTERİRİM!
EYVAH!
TOLGA'YI ARKADAN BIÇAKLIYACAK!
DİKKAT TOLGA!

KARA MURAT Sahibi:İLYAY-İleri Yayınlar Geliştirme ve Gazetecilik A.Ş. adına HALDUN SİMAVİ
Müessese Müdürü:Kemal KINACI • İdare:Alayköşkü, Eryılmaz Sok.Cağaloğlu-İSTANBUL

KARA MURAT Yazı İşleri Müdürü:Rahmi TURAN
Telefon:28 50 00

TOLGA HA?! SARI SALTUK'UN ARADIĞI DELİKANLI!
SARI SALTUK BUNA ÇOK SEVİNECEK
69
Haber köye çabuk yayıldı..
Az sonra
DEMEK TOLGA DENEN ADAM BU TÜYSÜZ?!
BANA İORGAYI ÇAĞIRIN!
iorga, babasının odasına girdiğinde.
TAMAM!. O!. TA KENDİSİ!

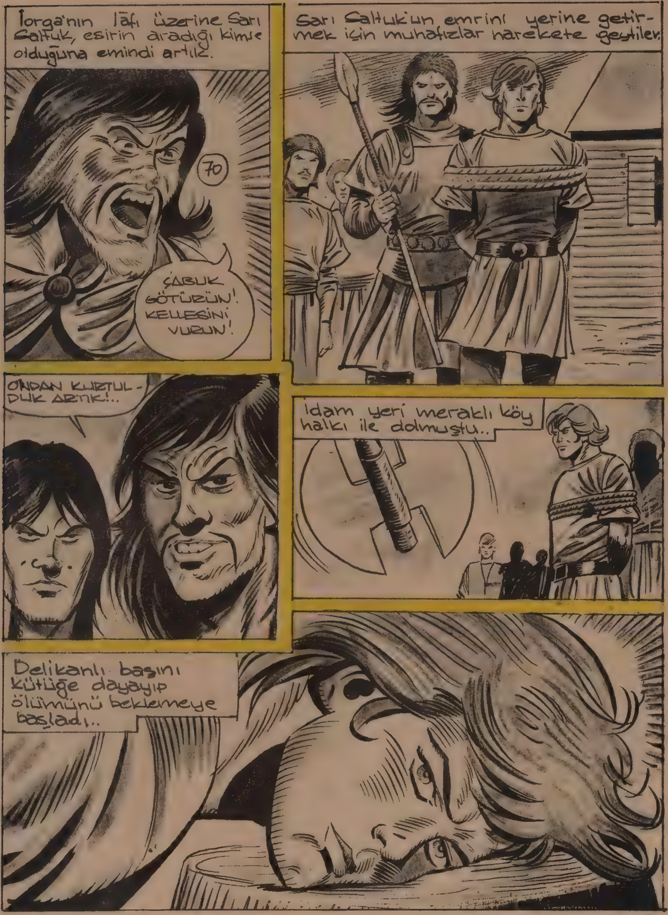

DEVAMI HAFTAYA ÇARŞAMBA GÜNÜ

ÇOCUKLARIN DA SEVDİĞİ BANKA

AKBANK'IN ÇOCUKLARA YÖNELİK HİZMETLERİ

- BAŞARI DERGİSİ
- ÇOCUK SİNEMASI
- ÇOCUK TİYATROSU
- GEZİCİ ÇOCUK TİYATROSU
- KUKLA-KARAGÖZ TİYATROSU
- ÇOCUK KOROSU
- TOP KUMBARALAR
- BALE ÇALIŞMALARI
- ÇOCUK BANKASI BÖLÜMÜ
- UĞUR BÖCEĞİ KUMBARASI
- ÇOCUK YAYINLARI
- ÇOCUKLAR ARASI YARIŞMALAR

AKBANK
güveninizin eseri

Uzun Kılıçlı Kahraman

Yazan ve Çizen: Abdullah TURHAN

AYKUTLUĞ'un OĞLU

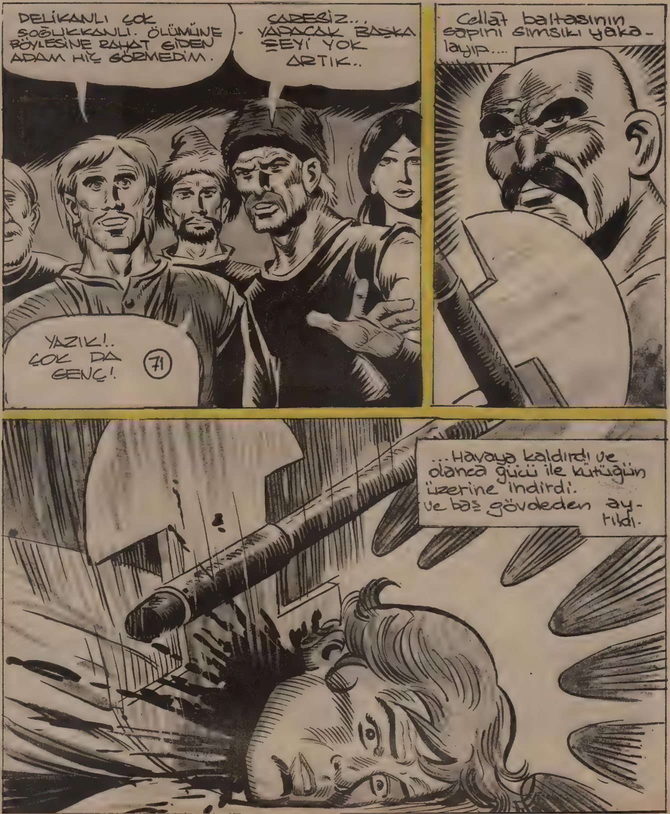

72
Cellât kopuk başı eline alıp havaya kaldırdı.
SARI SALTUK'UN EMRİ YERİNE GETİRİLMİŞTİR!
ARTIK TOLGA YOK!
O gece, Sarı Saltuk için bayram gecesi idi.. Artık önünde hiç bir engel kalmamıştı. Aykutluğun oğlu Tolgayı da öldürüşü onu rahatlatmıştı...
Oğlu İorga ile geniş salonunda eğlenceye dalmıştı..

Sonra el çırparak seslendi..
73
MUHAFIZLAR! TOLGA'YI GETİREN YİĞİTİ ÇAĞIRIN! O DA ARAMIZA KATILSIN!
ACELE İŞİ VARMIŞ.. GELDİĞİ YÖNE ÇEKİP GİTTİ YÜCE SALTUK!
Muhafız doğru söylemişti.. Saltuk'un köyünden bir atlı dolu dizgin uzaklaşmaktaydı..
Atlı, elini çenesini çevreleyen sakalına uzatıp..
...çekti çıkardı. Bu Tolga'dan başkası değildi...
Bir an olanları düşünmeye başladı.
Büyücünün inine giderken iki çapulcunun hücumuna uğramıştı
Büyücünün kızı son anda Tolga'nın imdadına yetişmişti...

KARA MURAT Sahibi:İLYAY-İleri Yayınlar Geliştirme ve Gazetecilik A.Ş. adına HALDUN SİMAVİ
Müessese Müdürü:Kemal KINACI • İdare:Alayköşkü, Eryılmaz Sok.Cağaloğlu-İSTANBUL

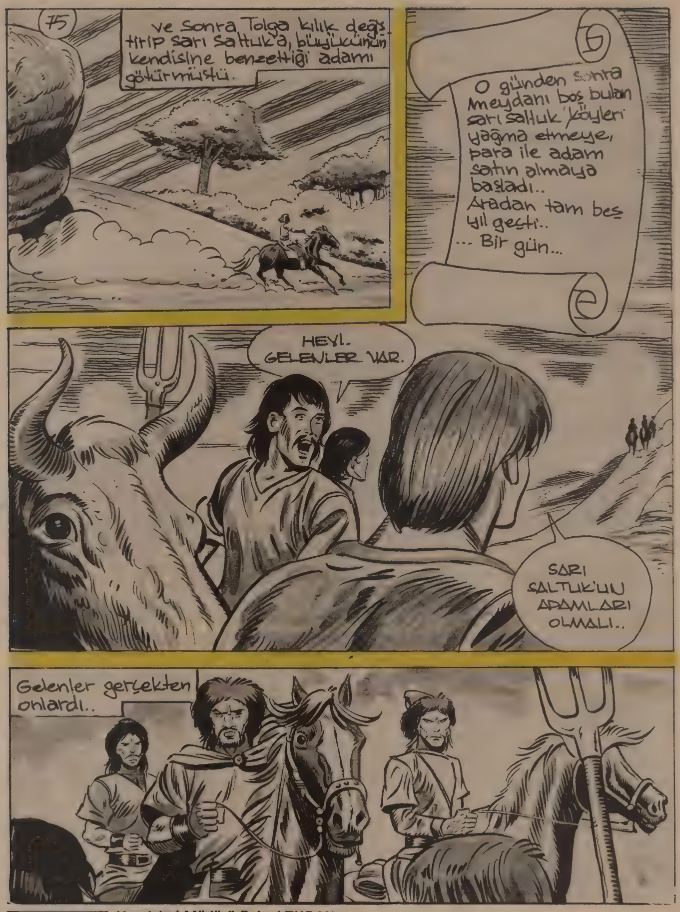

KARA MURAT Yazı İşleri Müdürü:Rahmi TURAN
Telefon:28 50 00

Sarı Saltuk bizden çok vergi alıyor.. Elimizde avucumuzda bir şey kalmıyor. köyü terkediyoruz.
76
HİÇ BİR YERE GİDEMEZSİNİZ! SARI SALTUK BUNU DUYARSA HEPİNİZİ ÖLDÜRÜR!
HAYDİ! DÖNÜN EVLERİNİZE!
ARTIK DÖNEMEYİZ! YEMİN ETTİK! DEFOLUN YOLUMUZDAN!
BİZİ RAHAT BIRAKIN!
ŞİMDİ BEN SİZE GÖSTERİRİM!

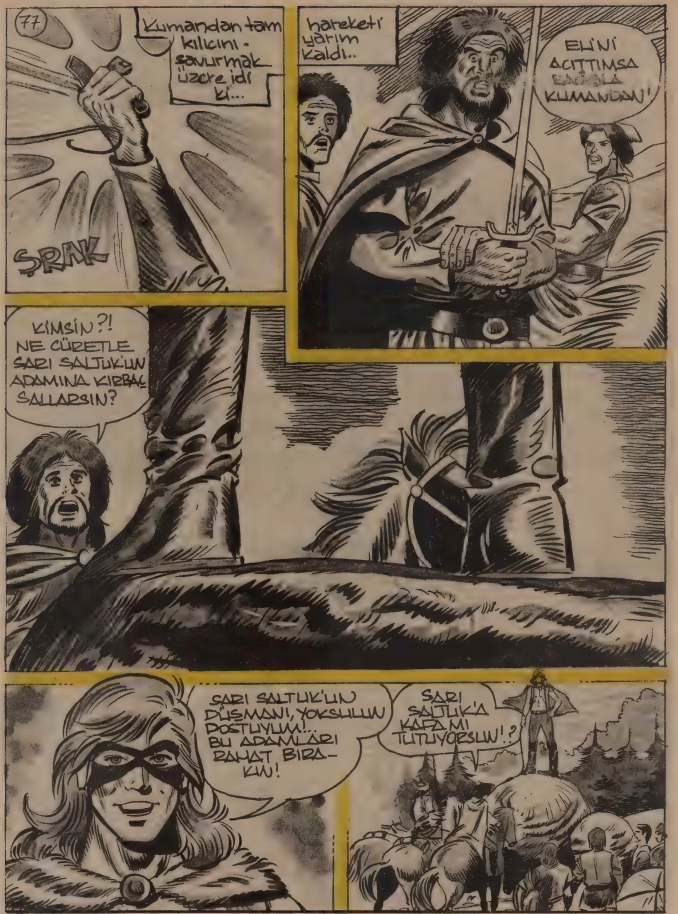

DEVAMI HAFTAYA ÇARŞAMBA GÜNÜ

ÇOCUKLARIN DA SEVDİĞİ BANKA

AKBANK'IN ÇOCUKLARA YÖNELİK HİZMETLERİ

- BAŞARI DERGİSİ
- ÇOCUK SİNEMASI
- ÇOCUK TİYATROSU
- GEZİCİ ÇOCUK TİYATROSU
- KUKLA-KARAGÖZ TİYATROSU
- ÇOCUK KOROSU
- TOP KUMBARALAR
- BALE ÇALIŞMALARI
- ÇOCUK BANKASI BÖLÜMÜ
- UĞUR BÖCEĞİ KUMBARASI
- ÇOCUK YAYINLARI
- ÇOCUKLAR ARASI YARIŞMALAR

AKBANK

güveninizin eseri

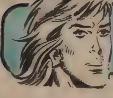

Uzun Kılıçlı Kahraman

Yazan ve Çizen: Abdullah TURHAN

AYKUTLUĞ'un OĞLU

Fakat maskeli adam
çevik bir hareketle kargının
ortasından tutup..
79
AHHHHH
HHH
...çevirdi ve
fırlattı..
Şimdi sıra
sende kumandan
ŞRRAK
AH!..

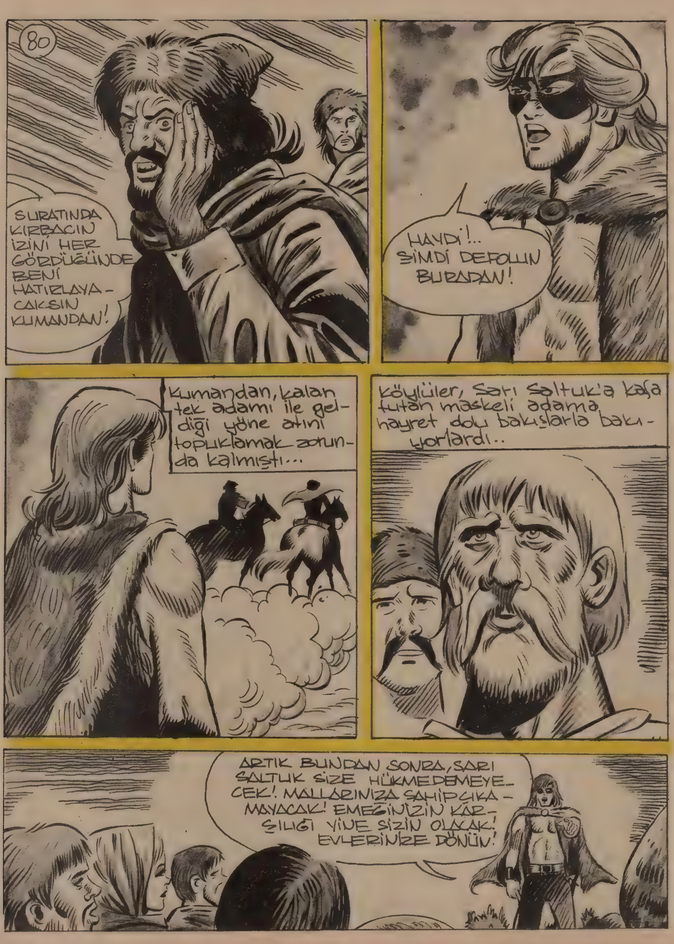
80
SURATINDA KIRBACIN İZİNİ HER GÖRDÜĞÜNDE BENİ HATIRLAYACAKSIN KUMANDAN!
HAYDİ!.. ŞİMDİ DEFOLUN BURADAN!
Kumandan, kalan tek adamı ile geldiği yöne atını topuklamak zorunda kalmıştı...
köylüler, Sarı Saltuk'a kafa tutan maskeli adama hayret dolu bakışlarla bakıyorlardı..
ARTIK BUNDAN SONRA, SARI SALTUK SİZE HÜKMEDEMEYECEK! MALLARINIZA SAHİP ÇIKAMAYACAK! EMEĞİNİZİN KARŞILIĞI YİNE SİZİN OLACAK! EVLERİNİZE DÖNÜN!

KARA MURAT Sahibi: İLYAY-İleri Yayınlar Geliştirme ve Gazetecilik A.Ş. adına HALDUN SİMAVİ
Müessese Müdürü: Kemal KINACI • İdare: Alayköşkü, Eryılmaz Sok. Cağaloğlu-İSTANBUL

KARA MURAT Yazı Işleri Müdürü:Rahmi TURAN
Telefon:28 50 00

83
ilerdeki küçük eve doğru usulca ilerledi. Evin kapısı yarı aralıktı..
ALGU İÇERDE HERHAL-DE..
YANILMAMIŞIM.. ODA MİS GİBİ YEMEK KOKU. YOR.
ÇOK İYİSİN ALGU. ÇOK ACIKMIŞTIM.
TOLGA..

DEVAMI HAFTAYA ÇARŞAMBA GÜNÜ

ÇOCUKLARIN DA SEVDİĞİ BANKA

AKBANK'IN ÇOCUKLARA YÖNELİK HİZMETLERİ

- BAŞARI DERGİSİ
- ÇOCUK SİNEMASI
- ÇOCUK TİYATROSU
- GEZİCİ ÇOCUK TİYATROSU
- KUKLA-KARAGÖZ TİYATROSU
- ÇOCUK KOROSU
- TOP KUMBARALAR
- BALE ÇALIŞMALARI
- ÇOCUK BANKASI BÖLÜMÜ
- UĞUR BÖCEĞİ KUMBARASI
- ÇOCUK YAYINLARI
- ÇOCUKLAR ARASI YARIŞMALAR

AKBANK

güveninizin eseri

Uzun Kılıçlı Kahraman

Yazan ve Çizen: Abdullah TURHAN

AYKUTLUĞ'un OĞLU

KARA KUYU KÖYÜ HA?!
SABAH İLK İŞİM O KÖYE GİTMEK OLACAK BABA!.
NEDEN ?
BİR MASKELİ ADAMDAN KORKMADIĞIMIZI KARA KUYU KÖY HALKINA GÖSTERMELİYİZ..
İYİ GECELER.
Bütün geceyi Algu ile geçiren Tolga, şafakla atına atlayıp Sarı Saltukun köyüne doğru at koşturuyordu.
İYİ BİR GÜN GEÇİRECEĞİM GALİBA..

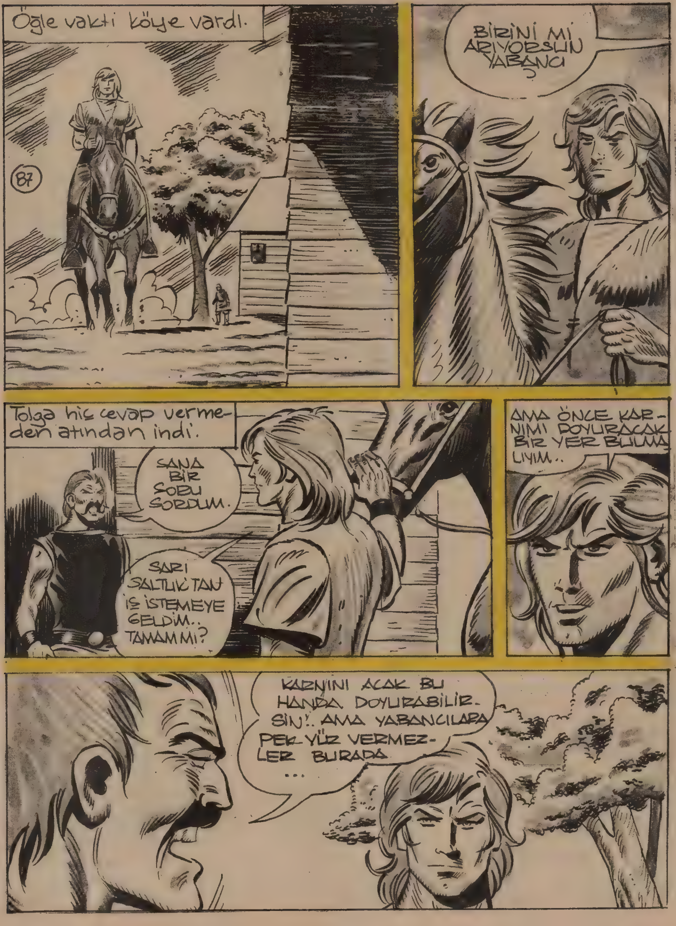
Ögle vakti köye vardı.
87
BİRİNİ Mİ ARIYORSUN YABANCI ?
Tolga hiç cevap vermeden atından indi.
SANA BİR SORU SORDUM.
SARI SALTUK'TAN İŞ İSTEMEYE GELDİM.. TAMAM MI?
AMA ÖNCE KARNIMI DOYURACAK BİR YER BULMALIYIM..
KARNINI ACAK BU HANDA DOYURABİLİRSİN.. AMA YABANCILARA PEK YÜZ VERMEZLER BURADA ...

KARA MURAT Sahibi: İLYAY-İleri Yayınlar Geliştirme ve Gazetecilik A.Ş. adına HALDUN SİMAVİ
Müessese Müdürü: Kemal KINACI • İdare: Alayköşkü, Eryılmaz Sok. Cağaloğlu-İSTANBUL

KARA MURAT Yazı İşleri Müdürü:Rahmi TURAN
Telefon:28 50 00

Adamın suratı kan çanağına dönmüştü.. Güçlükle yerden doğruldu.. Birden..
90
HEY! CEBE!..
AL BU BALTAYI.. BELKİ SANA FAYDALI OLUR!.
SAĞOL!
ŞİMDİ SENİN O AÇ MİDENE ŞU BALTAYI İNDİRECEĞİM!

DEVAMI HAFTAYA ÇARŞAMBA GÜNÜ

ÇOCUKLARIN DA SEVDİĞİ BANKA

AKBANK'IN ÇOCUKLARA YÖNELİK HİZMETLERİ

- BAŞARI DERGİSİ
- ÇOCUK SİNEMASI
- ÇOCUK TİYATROSU
- GEZİCİ ÇOCUK TİYATROSU
- KUKLA-KARAGÖZ TİYATROSU
- ÇOCUK KOROSU
- TOP KUMBARALAR
- BALE ÇALIŞMALARI
- ÇOCUK BANKASI BÖLÜMÜ
- UĞUR BÖCEĞİ KUMBARASI
- ÇOCUK YAYINLARI
- ÇOCUKLAR ARASI YARIŞMALAR

AKBANK

güveninizin eseri

Uzun Kılıçlı Kahraman

Yazan ve Çizen: Abdullah TURHAN

AYKUTLUĞ'un OĞLU

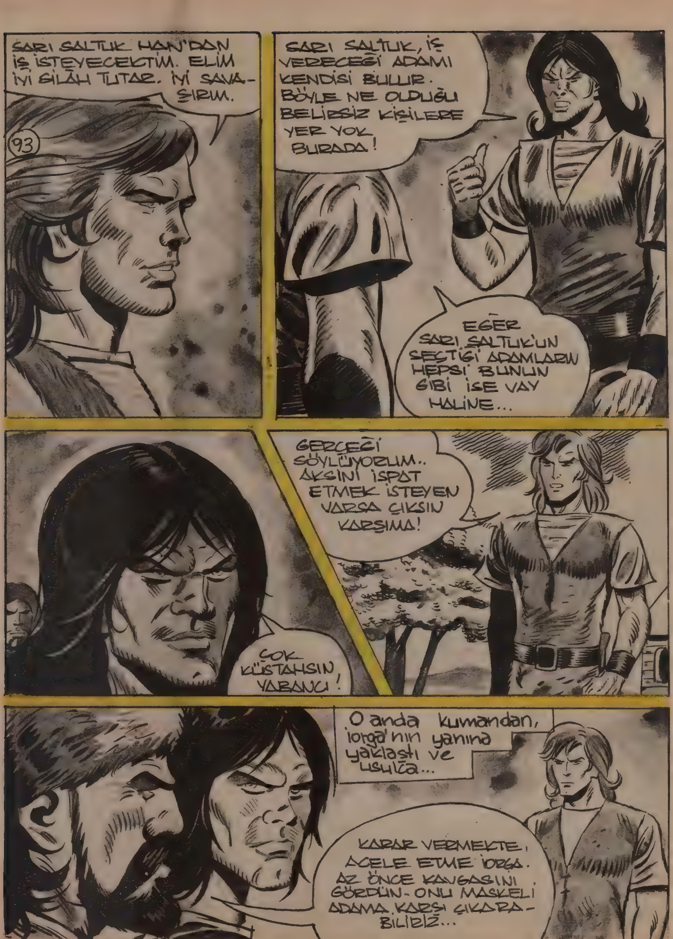
SARI SALTUK HAN'DAN İŞ İSTEYECEKTİM. ELİM İYİ SİLAH TUTAR. İYİ SAVAŞIRIM.
93
SARI SALTUK, İŞ VERECEĞİ ADAMI KENDİSİ BULUR. BÖYLE NE OLDUĞU BELİRSİZ KİŞİLERE YER YOK BURADA!
EĞER SARI SALTUK'UN SEÇTİĞİ ADAMLARIN HEPSİ BUNUN GİBİ İSE VAY HALİNE...
ÇOK KÜSTAHSIN, YABANCI!
GERÇEĞİ SÖYLÜYORUM.. AKSİNİ İSPAT ETMEK İSTEYEN VARSA ÇIKSIN KARŞIMA!
O anda kumandan, Iorga'nın yanına yaklaştı ve usulca...
KARAR VERMEKTE, ACELE ETME IORGA. AZ ÖNCE KAVGASINI GÖRDÜN. ONU MASKELİ ADAMA KARŞI ÇIKARABİLİRİZ...

94
PEKALÂ.. BUNDAN SONRA SARI SALTUK'UN HİZMETİNDE ÇALIŞACAKSIN! GÖREVE HEMEN BAŞLIYORSUN.
KARA KUYU KÖYÜ'NE BASKIN YAPACAĞIZ. SEN DE BİZİMLE OLACAKSIN!
İŞTE BU FENA!. AMA SARI SALTUK'UN YANINDA ÇALIŞMAK İYİ BİR BAŞLANGIÇ SAYILIR.
ATLARI HEMEN HAZIRLASINLAR KUMANDAN. GİDİYORUZ.
Kara Kuyu yakınında bir yerde..

KARA MURAT Sahibi: İLYAY-İleri Yayınlar Geliştirme ve Gazetecilik A.Ş. adına HALDUN SİMAVİ
Müessese Müdürü: Kemal KINACI • İdare: Alayköşkü, Eryılmaz Sok. Cağaloğlu-İSTANBUL

KARA MURAT Yazı İşleri Müdürü:Rahmi TURAN
Telefon:28 50 00

97
lorga, adamının yakalayıp getirdiği kıza büyük bir dikkatle baktıktan sonra..
...hükmeden sesi ile..
SEN KARA KUYU KÖYÜNDEN MİSİN?
NE FARKEDER?
ÇOK ŞEY... EĞER O KÖYDEN İSEN BİZDEN ÇEKECEĞİN VAR..
DUYDUĞUMA GÖRE KARA KUYU KÖY HALKI MASKELİ BİR ADAMA ÇOK GÜVENİYORMUŞ.. BU YÜZDEN DE SARI SALTUK'A KARŞI ÇIKIYORLAR.
EVET, DOĞRUDUR! KARA KUYULULAR ONA GÜVENMEKTE HAKLIDIRLAR.. ÇÜNKÜ O, ÇOK MERT VE YİĞİT BİR KİŞİDİR..

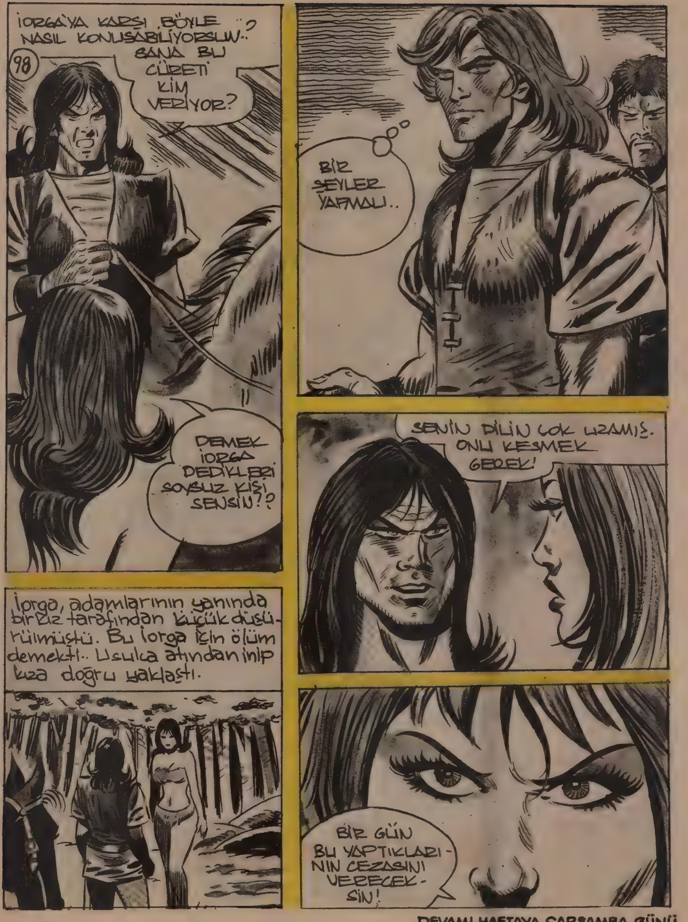

DEVAMI HAFTAYA ÇARŞAMBA GÜNÜ

ÇOCUKLARIN DA SEVDİĞİ BANKA

AKBANK'IN ÇOCUKLARA YÖNELİK HİZMETLERİ

- BAŞARI DERGİSİ
- ÇOCUK SİNEMASI
- ÇOCUK TİYATROSU
- GEZİCİ ÇOCUK TİYATROSU
- KUKLA-KARAGÖZ TİYATROSU
- ÇOCUK KOROSU
- TOP KUMBARALAR
- BALE ÇALIŞMALARI
- ÇOCUK BANKASI BÖLÜMÜ
- UĞUR BÖCEĞİ KUMBARASI
- ÇOCUK YAYINLARI
- ÇOCUKLAR ARASI YARIŞMALAR

AKBANK

güveninizin eseri

Uzun Kılıçlı Kahraman

Yazan ve Çizen:
Abdullah TURHAN

AYKUTLUĞ'un OĞLU

Tolga, askerlerin arasından ayrılarak bir yıldırım hızı ile kayalıklara doğru atılmıştı.
100
MASKELİYİ GÖRDÜĞÜNÜ SÖYLÜYOR. AMA BEN GÖREMEDİM.
DELİKANLI ÇILDIRMIŞ.. TEK BAŞINA MASKELİYİ NASIL YAKALAYACAK?
MASKELİ GÖRÜNMÜYOR. YOKSA KAYALARA MI SAKLANDI?
Az sonra
HEY!.. ŞURAYA BAKIN!
MASKELİ ADAM!
ÜSTÜMÜZE SALDIRIYOR.

Tolga, büyük bir çabuklukla giy-
silerini değiştirip kayalıklardan
aşağıya hızla akmaya başlamıştı.
101
MASKELİ, DELİKANLIYI ÖLDÜRDÜ DEMEK!
ŞİMDİ SIRA BİZE GELİYOR.
HEP BİRDEN KARŞI KOYMALIYIZ!
SAVULUN!
AHHHHHHH!!

KARA MURAT Sahibi: İLYAY-İleri Yayınlar Geliştirme ve Gazetecilik A.Ş. adına HALDUN SİMAVİ
Müessese Müdürü: Kemal KINACI • İdare: Alayköşkü, Eryılmaz Sok. Cağaloğlu-İSTANBUL

KARA MURAT Yazı İşleri Müdürü:Rahmi TURAN
Telefon:28 50 00

İSTESEYDİN IORGAYI DA ÖLDÜRÜRDÜN TOLGA..
104
KİM OLDUĞUMU BİLMEDEN ONU ÖLDÜRMEK İSTEMEDİM..
TEKRAR SARI SALTUK'UN KÖYÜNE NASIL GİDECEKSİN. IORGA SENİN BU OYUNU YAPTIĞINI ANLAMIŞTIR.
BİR PLÂNIM VAR. BURADA SANA EPEY İŞ DÜŞECEK.
ANLATACAKLARIMI İYİ DİNLE... SARI SALTUK VE OĞLUNA SON BİR KEZ OYUN OYNAYACAĞIM.
HAVA KARARDIĞINDA.....
Tolga plânını Alguya anlatadursun, Sarı Saltuk'un köyünde telâş vardı.
SERSEM BUDALA!.

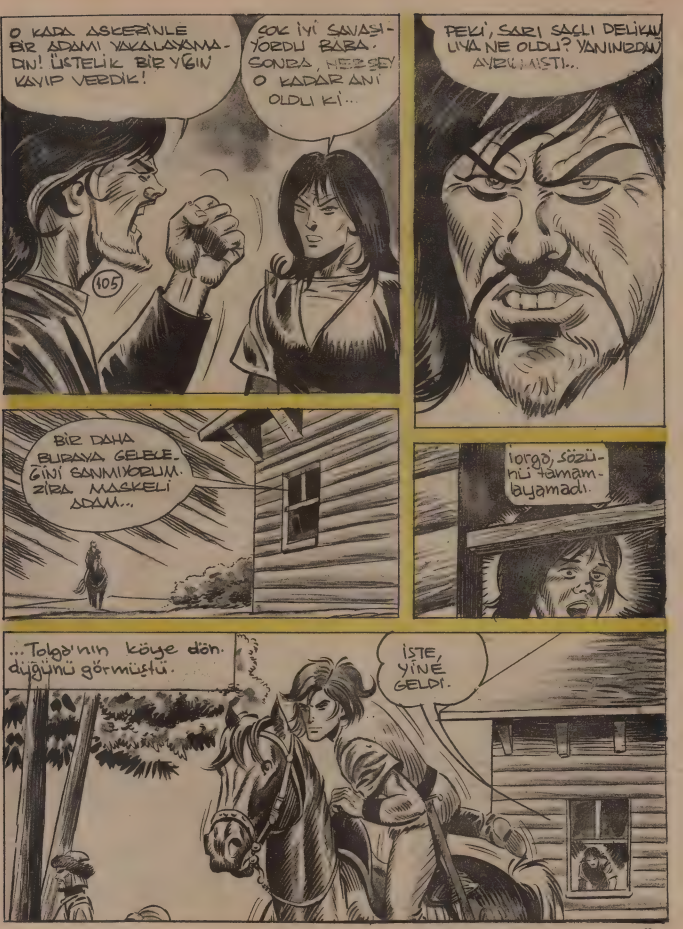

DEVAMI HAFTAYA ÇARŞAMBA GÜNÜ

ÇOCUKLARIN DA SEVDİĞİ BANKA

AKBANK'IN ÇOCUKLARA YÖNELİK HİZMETLERİ

- BAŞARI DERGİSİ
- ÇOCUK SİNEMASI
- ÇOCUK TİYATROSU
- GEZİCİ ÇOCUK TİYATROSU
- KUKLA-KARAGÖZ TİYATROSU
- ÇOCUK KOROSU
- TOP KUMBARALAR
- BALE ÇALIŞMALARI
- ÇOCUK BANKASI BÖLÜMÜ
- UĞUR BÖCEĞİ KUMBARASI
- ÇOCUK YAYINLARI
- ÇOCUKLAR ARASI YARIŞMALAR

AKBANK

güveninizin eseri

Uzun Kılıçlı Kahraman

Yazan ve Çizen:
Abdullah TURHAN

AYKUTLUĞ'un OĞLU

Iorga'nın emri üzerine Tolgay'ı zindana attılar_
107
GİR İÇERİ!
İŞLER UMDUĞUM GİBİ OLUYOR.
ŞİMDİ HAVANIN KARARMASINI BEKLEMEKTEN BAŞKA YAPACAK ŞEY YOK!
HAYDİ ALGU. GÖREYİM SENİ
NİÇİN YEMİYORSUN IORGA? NEYİN VAR?
MASKELİ ADAMI DÜŞÜNÜYORUM BABA?.. BU İŞDE BİR İŞ VAR..

EĞER O DELİKANLI MASKELİ ADAM İSE NEDEN TEKRAR BURAYA GELDİ.?
108
BELKİ YANILIYORSUN OĞLUM. DELİKANLI-NIN HİÇ BİR SUÇU YOKSA?.
HAYIR BABA. YANIL-MAMA İMKÂN YOK. DEĞİŞEN TEK ŞEY GİY-SİLERİ İDİ...
TAMAM!. ŞİMDİ GERÇEĞİ ANLIYACAĞIM. MASKELİ GİYSİLE-RİNİ YANINDA TAŞI-DIĞINA GÖRE ATINA BAKA-CAĞIM.
iorga yemeğini yarım bırakıp dışarı çıktı.
ATI ORADA.. GİYSİLERİNİN DE ATIN ÜZE-RİNDE OLMA-SI GEREK.
O anda nöbetçilerden biri cin çarpmış gibi bağırmaya başladı.
HEY!
İŞTE MASKELİ ADAM ORADA!

KARA MURAT Sahibi: İLYAY-İleri Yayınlar Geliştirme ve Gazetecilik A.Ş. adına HALDUN SİMAVİ
Müessese Müdürü: Kemal KINACI • İdare: Alayköşkü, Eryılmaz Sok. Cağaloğlu-İSTANBUL

KARA MURAT Yazı İşleri Müdürü: Rahmi TURAN
Telefon: 28 50 00

ve geldigi gibi hızla oradan uzaklaştı.
111
İORGA BENİ GÖRÜNCE ÇOK ŞAŞIRDI. ALGU PLÂNI TAM UYGU-LADI.
ŞİMDİ BAKALIM İORGA NE YAPACAK? HER-HALDE BİR DÜŞÜN-DÜĞÜ VARDIR.
Gerçekten Iorga pek iyi şey-ler düşünmüyordu. Hemen atına atladı.
Atını, arkasında toz bulu-tu bırakarak karanlıklara dogru giden maskelinin peşinden n sürdü.
HAYDİ KOÇUM! HİÇ KAYBE-DECEK VAKTİMİZ YOK.

DEVAMI HAFTAYA ÇARŞAMBA GÜNÜ

ÇOCUKLARIN DA SEVDİĞİ BANKA

AKBANK'IN ÇOCUKLARA YÖNELİK HİZMETLERİ

- BAŞARI DERGİSİ
- ÇOCUK SİNEMASI
- ÇOCUK TİYATROSU
- GEZİCİ ÇOCUK TİYATROSU
- KUKLA-KARAGÖZ TİYATROSU
- ÇOCUK KOROSU
- TOP KUMBARALAR
- BALE ÇALIŞMALARI
- ÇOCUK BANKASI BÖLÜMÜ
- UĞUR BÖCEĞİ KUMBARASI
- ÇOCUK YAYINLARI
- ÇOCUKLAR ARASI YARIŞMALAR

AKBANK

güveninizin eseri

Uzun Kılıçlı Kahraman

Yazan ve Çizen: Abdullah TURHAN

AYKUTLUĞ'un OĞLU

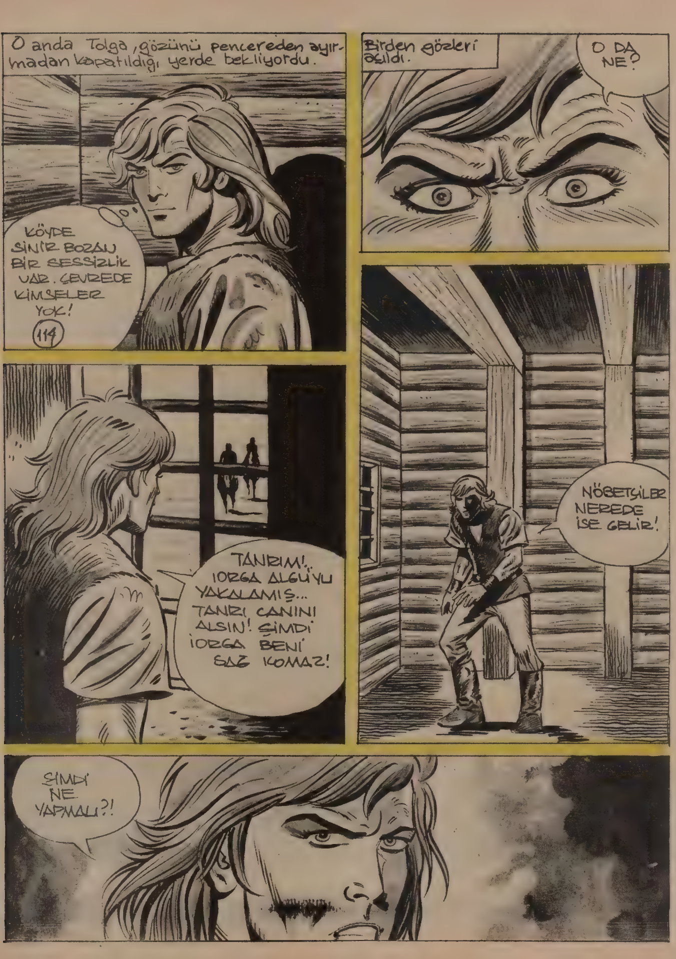
O anda Tolga, gözünü pencereden ayır-madan kapatıldığı yerde bekliyordu.
KÖYDE SİNİR BOZAN BİR SESSİZLİK VAR. ÇEVREDE KİMSELER YOK!
114
Birden gözleri açıldı.
O DA NE?
TANRIM!.. IORGA ALGU'YU YAKALAMIŞ... TANRI CANINI ALSIN! ŞİMDİ IORGA BENİ SAĞ KOMAZ!
NÖBETÇİLER NEREDE İSE GELİR!
ŞİMDİ NE YAPMALI?!

O anda Tolga'nın tutsak bulunduğu odanın kapısı usulca aralandı.
115
HEY AHBAP! GEL BAKALIM! IORGA SENİ GÖRMEK İSTİYOR.
ODADA KİMSELER YOK!
KUŞ OLUP UÇMADI YA!. NEREDE BU ADAM?
İORGA BİZİ SAĞ KOMAZ!.
BU NASIL İŞ?.. HERİF AZ ÖNCE BURADA İDİ..

KARA MURAT Sahibi: İLYAY-İleri Yayınlar Geliştirme ve Gazetecilik A.Ş. adına HALDUN SİMAVİ
Müessese Müdürü: Kemal KINACI • İdare: Alayköşkü, Eryılmaz Sok. Cağaloğlu-İSTANBUL

KARA MURAT Yazı İşleri Müdürü: Rahmi TURAN
Telefon: 28 50 00

Iorga'nın sert şamarı Alguyu yıldırmamıştı bile.
SEN BİR KÖPEKSİN İORGA! BİR KADINA EL KALDIRACAK KADAR DA ADİ!!..
118
BIRAK ONU İORGA! KADINLARLA KONUŞMANIN USULÜ VARDIR.
ŞİMDİ BİZİ YALNIZ BIRAK
PEKİ BABA.
Iorga gittikten sonra..
OĞLUM DAHA ÇOK TOY.. BİR KADINI OKŞAMASINI BİLE BECEREMEZ..
DEMEK SARI SALTUK DENEN KOCAMIŞ AYI SENSİN?!

DEVAMI HAFTAYA ÇARŞAMBA GÜNÜ

ÇOCUKLARIN DA SEVDİĞİ BANKA

AKBANK'IN ÇOCUKLARA YÖNELİK HİZMETLERİ

- BAŞARI DERGİSİ
- ÇOCUK SİNEMASI
- ÇOCUK TİYATROSU
- GEZİCİ ÇOCUK TİYATROSU
- KUKLA-KARAGÖZ TİYATROSU
- ÇOCUK KOROSU
- TOP KUMBARALAR
- BALE ÇALIŞMALARI
- ÇOCUK BANKASI BÖLÜMÜ
- UĞUR BÖCEĞİ KUMBARASI
- ÇOCUK YAYINLARI
- ÇOCUKLAR ARASI YARIŞMALAR

AKBANK

güveninizin eseri

Uzun Kılıçlı Kahraman

Yazan ve Çizen: Abdullah TURHAN

AYKUTLUĞ'un OĞLU

121
Kuvvetli bir el Sarı Sal-tukun uzun saçlarını kıskıvrak yakalayıp çeki-yordu...
Bu Tolga idi...
YAVAŞ OL TANRININ BELÂSI!..
SENİNLE KONUŞA-CAKLARIM VAR. BU DAHA BAŞLANGIÇ!

O anda dışarda bir takım gürültüler duyan Sarı Saltuk birden ümide kapıldı.
22
BUDALA!.. BİRAZDAN ADAMLARIM BURAYA GELECEK! AKLIN VARSA GİT BURADAN!
HANGİ ADAMLARINDAN SÖZ EDİYORSUN SARI SALTUK?
ŞU ANDA, ZÜLMÜNDEN YILAN KARA KUYU HALKI KÖYÜNE BASKIN YAPTI.
YALAN! YALAN BUNLAR!
Birden Sarı Saltuk çok iyi tanıdığı bir ses duydu. Başını pencereden dışarı uzatınca...
BIRAKIN BENİ!
OĞLUM, İORGA!!!
İORGA'YA ÖLÜM!

KARA MURAT Sahibi:İLYAY-İleri Yayınlar Geliştirme ve Gazetecilik A.Ş. adına HALDUN SİMAVİ
Müessese Müdürü:Kemal KINACI • İdare:Alayköşkü, Eryılmaz Sok.Cağaloğlu-İSTANBUL

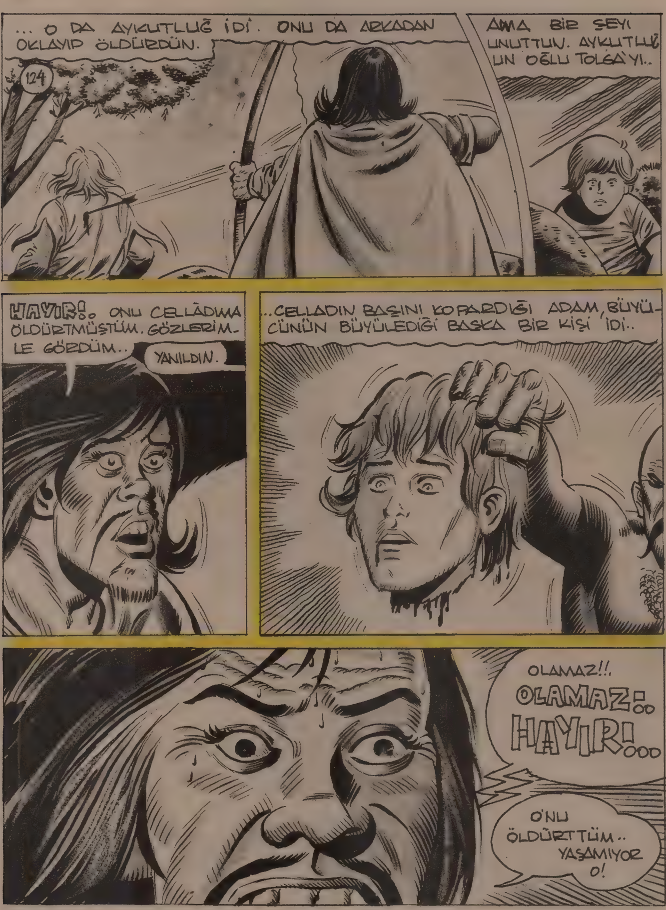

KARA MURAT Yazı İşleri Müdürü:Rahmi TURAN
Telefon:28 50 00

125
YAŞIYOR!
İŞTE KARŞINDA SARI SALTUK!
OLAMAZ!
Sarı Saltuk birden karşısında Aykutluğ'un hayalini görür gibi oldu...
DEFOLUN! BENİ RAHAT BIRAKIN!
DEFOLUN!

DEVAMI HAFTAYA ÇARŞAMBA GÜNÜ

ÇOCUKLARIN DA SEVDİĞİ BANKA

AKBANK'IN ÇOCUKLARA YÖNELİK HİZMETLERİ

- BAŞARI DERGİSİ
- ÇOCUK SİNEMASI
- ÇOCUK TİYATROSU
- GEZİCİ ÇOCUK TİYATROSU
- KUKLA-KARAGÖZ TİYATROSU
- ÇOCUK KOROSU
- TOP KUMBARALAR
- BALE ÇALIŞMALARI
- ÇOCUK BANKASI BÖLÜMÜ
- UĞUR BÖCEĞİ KUMBARASI
- ÇOCUK YAYINLARI
- ÇOCUKLAR ARASI YARIŞMALAR

AKBANK

güveninizin eseri

Uzun Kılıçlı Kahraman

Yazan ve Çizen:
Abdullah TURHAN

AYKUTLUĞ'un OĞLU

128
YILLAR ÖNCE, HİÇ HAKKIN OLMADIĞI HALDE ÜZERİNE OTURDUĞUN HAZİNELER SAYESİNDE SATIN ALDIĞIN KÖYÜ VE ADAMLARINI HİÇ MERAK ETMİYOR MUSUN?
HAYDİ, AÇ KAPIYI!
Sarı Saltuk, titreyen ellerini kapıya uzatıp usulca açtı.
İlk gördüğü şey, iki kişinin kıskıvrak yakaladığı oğlu İorga idi..
İorga birden dehşetle irkildi.
BABA, BABACIĞIM!
Sarı Saltuk bir anda tanınmayacak hale gelmişti..
Saçları ak, yüzü kırış kırış olmuştu...

Etrafta şimdi büyük bir sessizlik vardı. Herkesin gözü inanılmaz bir şekilde değişen Sarı Saltuk'a dikilmişti...
129
AEEEE
EEE
BABA!..
TANRIM!.. GÖZLERİME İNANAMIYORUM...
Sarı Saltuk cinnet getirmek üzere idi.. Birden korkunç bir çığlık atarak ileriye doğru sıçradı..
SARI SALTUK'UN SONU İŞTE...
Koca Saltuk'un bedeni, nöbetçinin tuttuğu kargıya gömülmüştü..

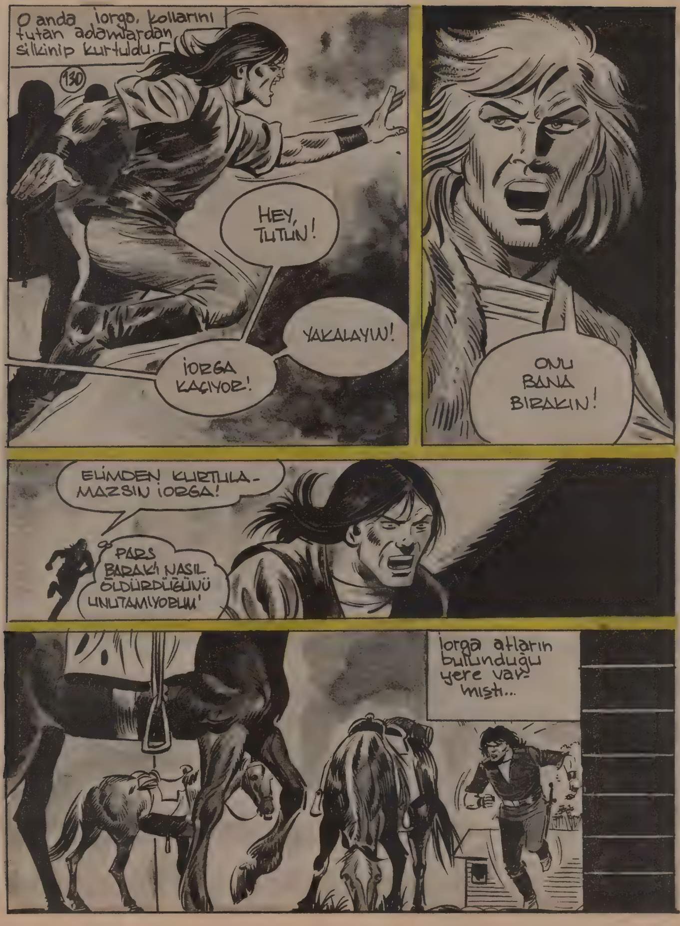
O anda Iorga, kollarını tutan adamlardan silkinip kurtuldu.
130
HEY, TUTUN!
YAKALAYIN!
İORGA KAÇIYOR!
ONU BANA BIRAKIN!
ELİMDEN KURTULAMAZSIN İORGA!
PARS BARAK'I NASIL ÖLDÜRDÜĞÜNÜ UNUTAMIYORUM!
Iorga atların bulunduğu yere varmıştı...

KARA MURAT
Sahibi: İLYAY-İleri Yayınlar Geliştirme ve Gazetecilik A.Ş. adına HALDUN SİMAVİ
Müessese Müdürü: Kemal KINACI • İdare: Alayköşkü, Eryılmaz Sok. Cağaloğlu-İSTANBUL

KARA MURAT Yazı İşleri Müdürü:Rahmi TURAN
Telefon:28 50 00

AAAAAAAAAAAAAA
İKİSİNİN DE CEZASINI TANRI VERDİ.

134
SEVGİLİ BABACIĞIM. ARTIK RAHAT UYUYABİLİRSİN.
PARS BARAK... SENİ HİÇ UNUTMAYACAĞIM!
...ve Kara Kuyu köy halkı ile vedalaşan Tolga, atını, babasını temize çıkarmak için ÖTÜKEN'e doğru koşturmaya başladı.
Bu serüvenin sonu
HAFTAYA YENİ SERÜVEN
İORGA ÖÇ ALIYOR!
Uzun Kılıçlı Kahraman'ın yeni serüvenini heyecanla izleyeceksiniz

ÇOCUKLARIN DA SEVDİĞİ BANKA

AKBANK'IN ÇOCUKLARA YÖNELİK HİZMETLERİ

- BAŞARI DERGİSİ
- ÇOCUK SİNEMASI
- ÇOCUK TİYATROSU
- GEZİCİ ÇOCUK TİYATROSU
- KUKLA-KARAGÖZ TİYATROSU
- ÇOCUK KOROSU
- TOP KUMBARALAR
- BALE ÇALIŞMALARI
- ÇOCUK BANKASI BÖLÜMÜ
- UĞUR BÖCEĞİ KUMBARASI
- ÇOCUK YAYINLARI
- ÇOCUKLAR ARASI YARIŞMALAR

AKBANK

güveninizin eseri